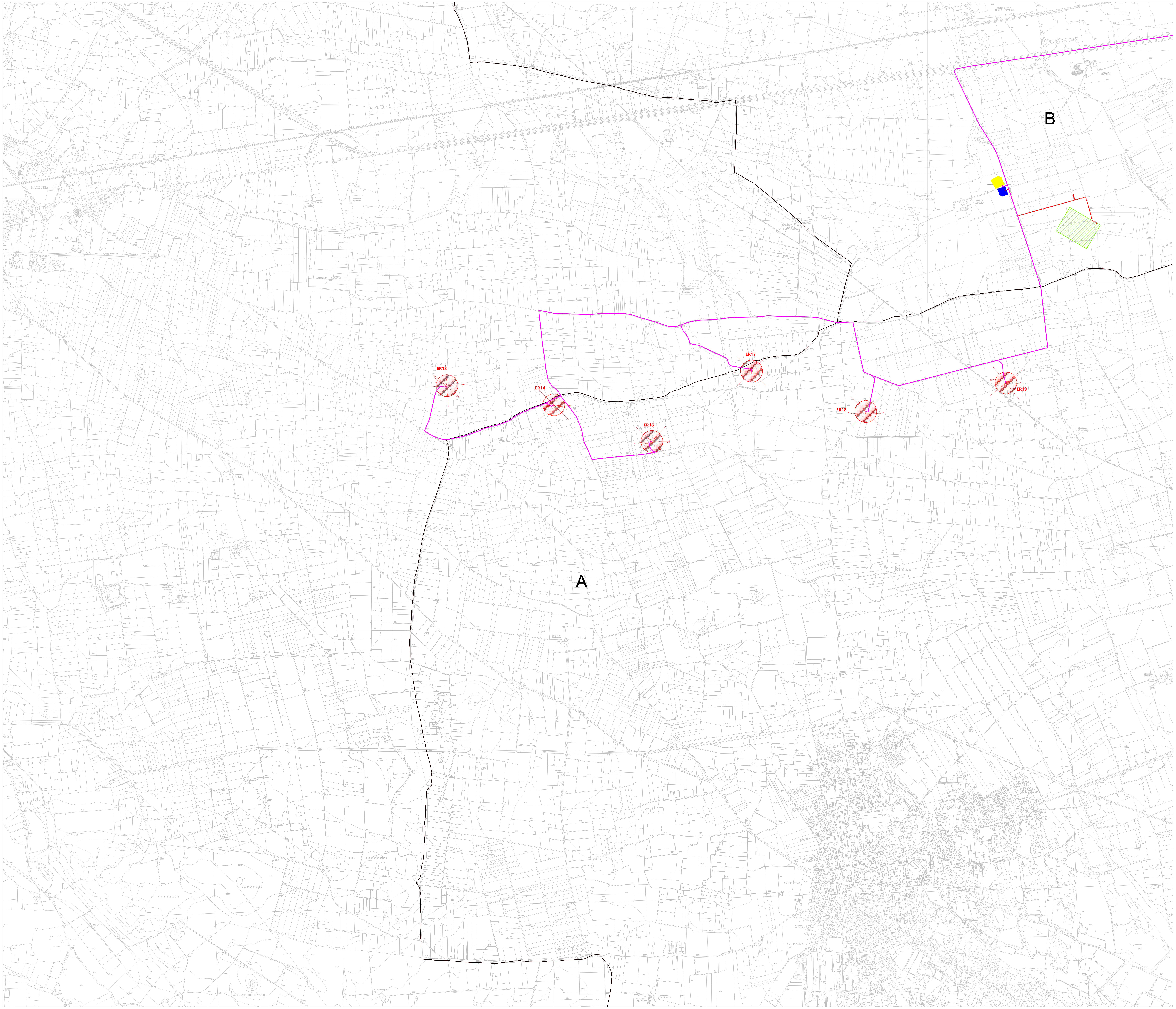
B
ER13
ER14
ER16
ER17
ER18
ER19
A

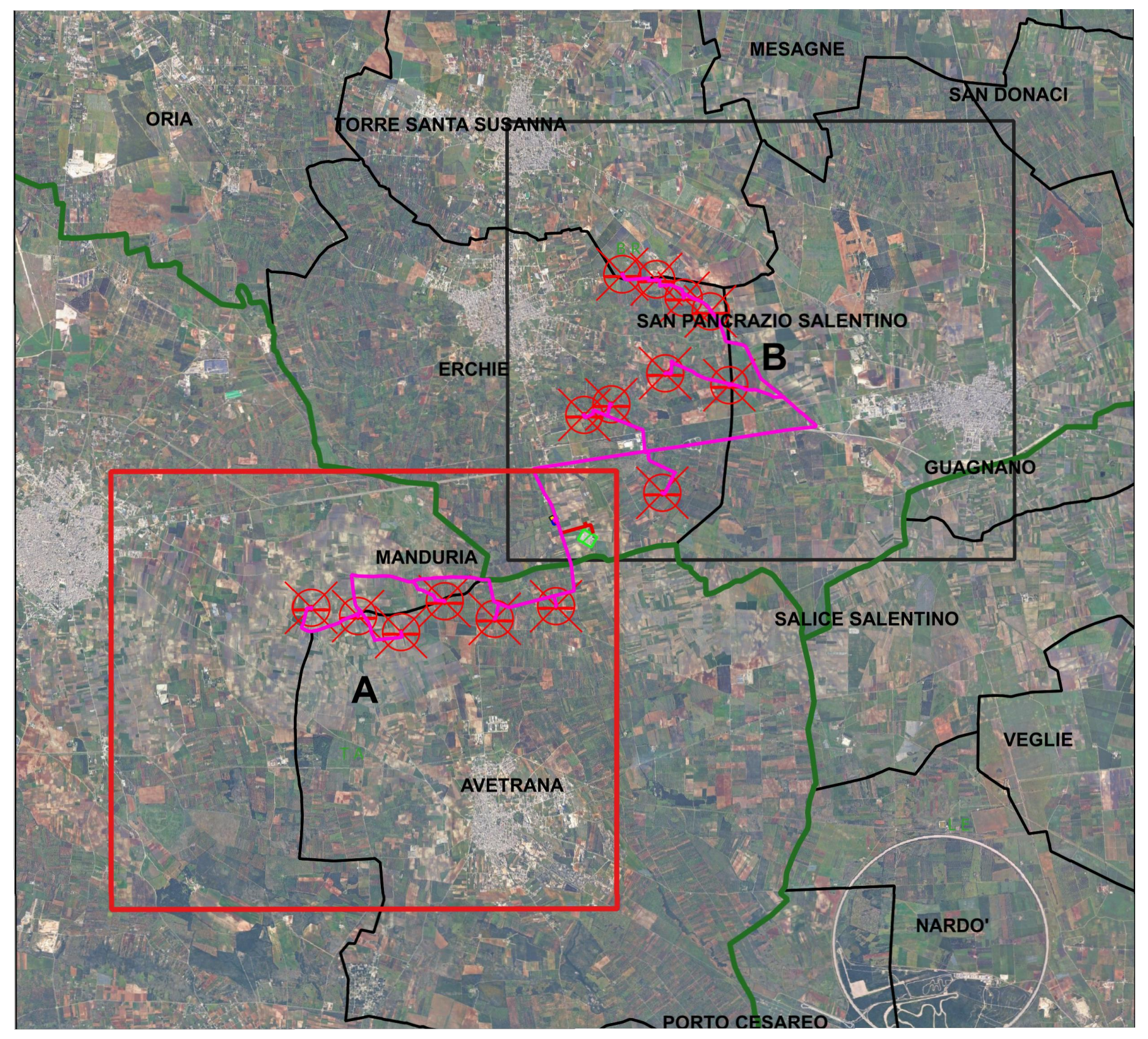
ORIA
TORRE SANTA SUSANNA
MESAGNE
SAN DONACI
SAN PANCRAZIO SALENTINO
B
ERCHIE
GUAGNANO
MANDURIA
SALICE SALENTINO
A
AVETRANA
VEGLIE
NARDO'
PORTO CESAREO

LEGENDA

⊗	Aerogeneratori
▨	Area spazzata
—	Cavidotto 150 kV
- - -	Cavidotto 150 kV in condivisione
—	Cavidotto MT 30 kV
▨	Stazione RTN 380 / 150
▨	Stazione di utenza 30 / 150 kV

Limiti Amministrativi

☐	Limiti Comunali
☐	Limiti Provinciale

NORD

0m 62,5m 125m

SCALA 1:10.000

N° ELABORATO	DATA EMISSIONE	DESCRIZIONE	ESEGUITO	CONTROLLATO	APPROVATO
19_18_EO_ENE_AU_PL_04A_05	MARZO 2025	INQUADRAMENTO TERRITORIALE SU BASE CTR - RIQUADRO A	Dott. M. Elisa Marinosci	Ing. Pietro Rodia	Ing. Leonardo Filotico

OGGETTO:
Progetto dell'impianto eolico con storage denominato "Contrada Sparpagliata, Donne Masi e Tostini" della potenza complessiva di 154 MW da realizzare nei comuni di Erchie (BR), Torre Santa Susanna (BR), Manduria (TA) e Avetrana (TA).

TITOLO:
BCT9OA2_ElaboratoGrafico_0_02A_01
Inquadramento territoriale su base CTR - Riquadro A

COMMITTENTE:
YELLOW ENERGY SRL
Z.I. Lotto n. 31, snc
74020 San Marzano di San Giuseppe (TA)

PROJETTO ENGINEERING s.r.l.
Ing. Leonardo Filotico
| Head of Business Development | CTO

P. Iva: 02658050733
Sede Legale: Via Fratelli Salvioni 6, 20154 Milano
Sedi Operative:
Z.I. Lotto 31 | 74020 San Marzano di San Giuseppe (TA)
Via XV Gennaio 10, 2° Piano - Interno 13 | 03014 Fiuggi (FR)

studio@projetto.eu
www.projettoengineering.it/

CERTIFICAZIONI
SR EN ISO 9001:2015 Certificate N°. Q204
SR EN ISO 14001:2015 Certificate N°. E145
SR EN ISO 45001:2018 Certificate N°. OHS97
SR EN ISO 27001:2013 Certificate No. CS011

TIMBRO
ORDINE DEGLI INGEGNERI
della Provincia di TARANTO
Dott. Ing.
FILOTICO Leonardo
N. 1812

SOSTITUISCE:	SOSTITUTO DA:	NOME FILE	DIMENSIONE	SCALA	ELABORATO
		19_18_EO_ENE_AU_PL_04A_05	A0	1:10.000	PL. 04A

Tutti i diritti di autore sono riservati a termini di legge. E' vietata la riproduzione senza autorizzazione